



CERTIFICADO DE PRODUCTO DE CONFORMIDAD CON ESTÁNDAR 222694 NMX

EL CONSEJO MEXICANO DE CERTIFICACIÓN, A.C.,

otorga el presente Certificado de Producto a la empresa:

GRIFOS Y ACCESORIOS MEXICANOS, S.A. DE C.V.

Datos de Ubicación: Calzada González Gallo No. 2124, Jardines del Rosario,
Guadalajara, Jalisco, C.P. 44890

R.F.C.: GAM181010DP9

Únicamente ampara al producto descrito a continuación:

Referencia No.: 00160-22-VUD	Certificado No.: CMC2200000168
Opción de Certificación: 1. Con evaluaciones periódicas al producto, vigencia de un año.	
Fecha de Emisión: 02 de febrero de 2022	Vigente hasta el día: 01 de febrero de 2023
Producto: Monomando para lavabo. Designación Ecológica. tiene un caudal de descarga promedio de 3,8 l/min en el límite inferior.	
Clasificación: Baja presión	
Hecho en: CHINA	Fracción Arancelaria: 8481.80.02.00
Marca: METALFLU	
Modelo(s): DRACO 04921, CORVUS 04811	

De conformidad con la Norma Oficial Mexicana NMX-C-415-ONNCCE-2015 "Industria de la Construcción-Válvulas y Grifos para Agua-Especificaciones y Métodos de Ensayo", publicada en el Diario Oficial de la Federación del 14 de agosto de 2015; al Informe de Resultados (Clave) (No.) IEL-21-01058 (ME-21-03529), emitido por el LABORATORIO COMECER en términos de la Ley de Infraestructura de la Calidad.

Este producto queda sujeto a la vigilancia de su cumplimiento, mediante visitas programadas a la empresa, para comprobar que el producto al cual se le ha otorgado la certificación continúa cumpliendo con el ESTANDAR aplicable, durante el término de su vigencia.

Verificar esta información en la página www.comecer.com.mx

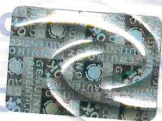

Rosendo Islas y Aguilar.
Director General.



"Organismo de Certificación Acreditado por EMA, A.C., con acreditación No. 42/09 vigente a partir de: 12/01/2016"



Calle Nogal No. 47, 3er. Piso, Col. Santa María la Ribera, Alcaldía, Cuauhtémoc,
C. P. 06400, Ciudad de México, Tel.: 5547 0158, 5541 1634 e-mail: comecer@comecer.com.mx